

FRISIKT
 Frisikt i cote 149,0 til venstre
 20 meter til venstre er veibanen
 også på ct 149,0

Frisiktpunktet er målsatt 4,0 meter fra
 opparbeidet vei, bredden er målsatt til 4,0 meter

Stigning:
 Før bilen kjører ut på veien står den på et
 tilnærmet horisontalt plan på mellom
 ct 148,0 og 148,2

Videre oppover har veien en stigning på 1:8

Manøvrering:
 Vi har vist en sirkelbue ned ytre diameter 12,0 m
 i svingen før avkjørselen
 :

Brutto tomt =1350
 Reg til vei= 26
 Netto tomt =1324

Boliger . Betongmål

(7,3+10,9) = 79,5
 (7,3+10,15) = 74,0
 (7,3+9,4) = 68,5
 3 Garasjer = 57,0
 Parkering = 36,0
 Sum = 315

Tomteutnyttelse $315/1324= 23,79\%$ Bya

Brattere enn 1/3= 105 kvm
 Vei = 311 kvm
 Trapper= 21 kvm
 Bygninger 279 kvm
 Uteopphold $1324-(311+278+105+21)=738$ kvm
 Sum 710 kvm
 $1324-710= 609$

Minstekrav= $3 \times 200=600$ kvm
 Det er 3 -8x8 mruter

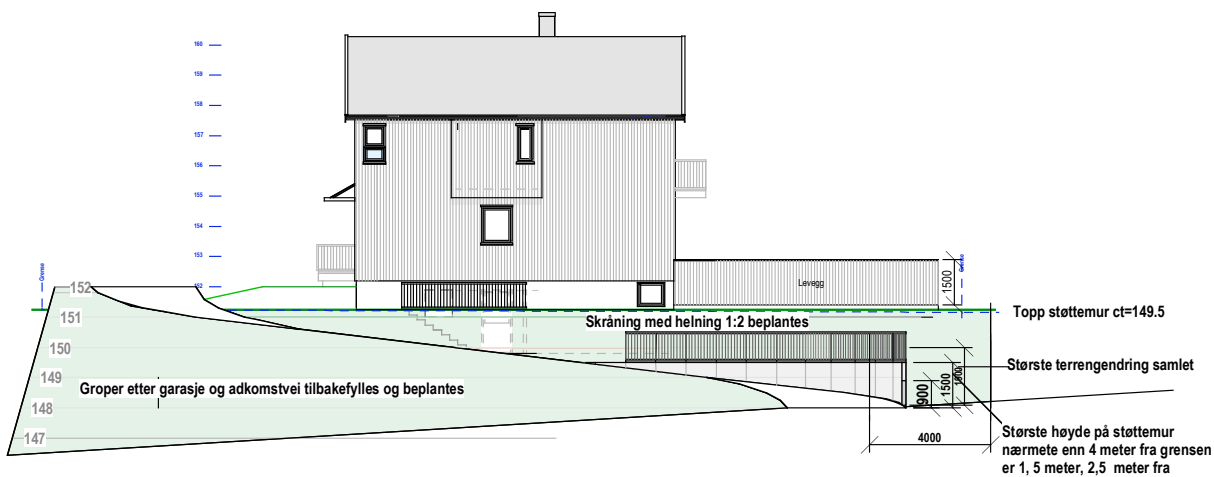
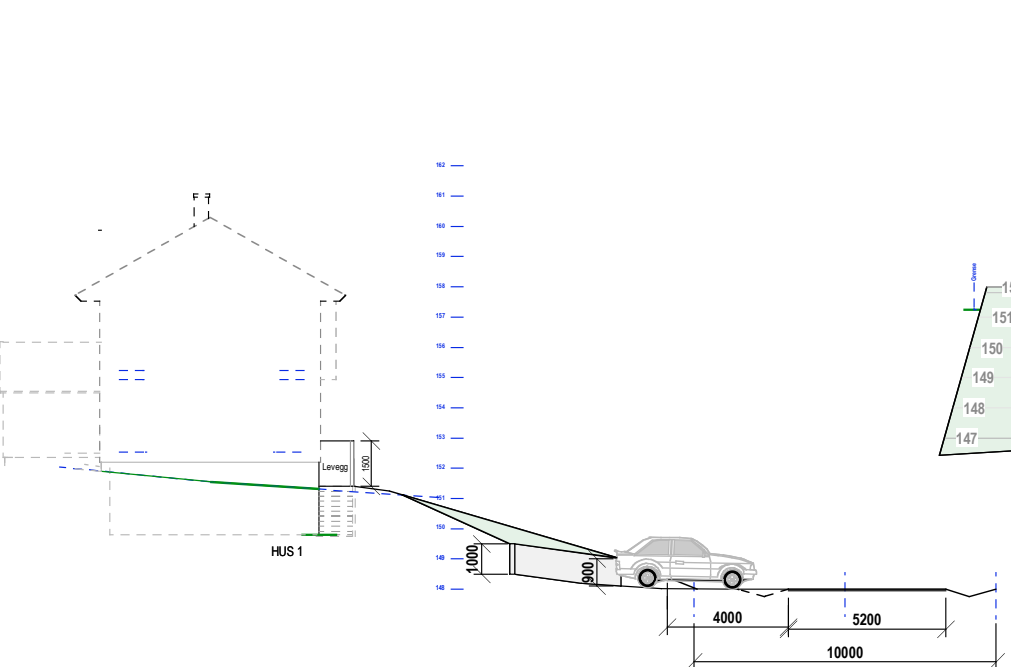

E-2 Utomhusplan

MÅL 1:250

—24-01-22 22-06-22 31-08-22—01-09-22